BIOCERA-VET OSTEOSARCOMA RTU, SUBSTITUT OSSEUX PRÊT À L'EMPLOI HAUTEMENT INJECTABLE À BASE DE PHOSPHATE DE CALCIUM POUR LA CIMENTOPLASTIE

PRIX DE L'INNOVATION VÉTÉRINAIRE
Catégorie Matériels & Dispositifs
AFVAC 2022 FAVORI

BIOCERA-VET
The next generation bone substitute

OSTEOSARCOMA RTU

- Amélioration de la qualité de vie et diminution de la douleur
- Réduction du risque de fractures pathologiques
- Procédure peu invasive
- Récupération rapide
- Rapport coût-éfficacité optimal

UNIQUE POUR LA GESTION DE L'OSTEOSARCOME

INDICATIONS

- Cimentoplastie pour le traitement palliatif de l'ostéosarcome canin et félin
- Comblement de larges cavités osseuses

BIOCERA-VET OSTEOSARCOMA RTU

- 1 ou 2 seringues 12cc pré-remplies
- Dispositif d'injection
- Canule d'injection Luer-Lock

OSTEOSARCOMA RTU
1 x 12cc - 2 x 12cc

TheraVet® est une société vétérinaire belge. Sa mission est de développer des traitements innovants, sûrs et efficaces afin d'améliorer le bien-être et la qualité de vie des animaux de compagnie souffrant de maladies ostéoarticulaires. TheraVet est cotée sur Euronext Growth® Bruxelles et Paris.

Plus d'infos sur :
www.bioceravet.com
customerservice@thera.vet

THERAVET

L'OSTEOSARCOME, UN DIAGNOSTIQUE DIFFICILE POUR LES PROPRIÉTAIRES D'ANIMAUX ET LEURS VÉTÉRINAIRES

L'ostéosarcome est le type de cancer osseux le plus courant chez les chiens. Sans traitement, la durée de vie d'un chien atteint d'un ostéosarcome est en moyenne de 4 à 5 mois. L'amputation de la tumeur primaire reste le traitement privilégié. Cela n'est toutefois pas toujours envisageable en raison du poids du chien ou de la présence d'autres pathologies ou simplement en raison du refus du propriétaire. Les autres options de traitement sont potentiellement plus invasives, plus coûteuses et pas toujours efficaces.

LA PROCÉDURE DE CIMENTOPLASTIE AVEC BIOCERA-VET OSTEOSARCOMA CONSTITUE UNE OPTION PALLIATIVE AMÉLIORANT LE CONFORT ET LA QUALITÉ DE VIE DU PATIENT

BIOCERA-VET® OSTEOSARCOMA RTU est un substitut osseux synthétique prêt à l'emploi auto-durcissant hautement injectable à base de phosphate de calcium. L'injection percutanée au sein de l'os atteint par la tumeur offre un soutien mécanique qui permet de réduire le risque de fractures pathologiques, de soulager la douleur et d'améliorer la qualité et le confort de vie du patient.

Les résultats d'une étude clinique* sur l'utilisation de BIOCERA-VET comme traitement palliatif de l'ostéosarcome sont prometteurs.

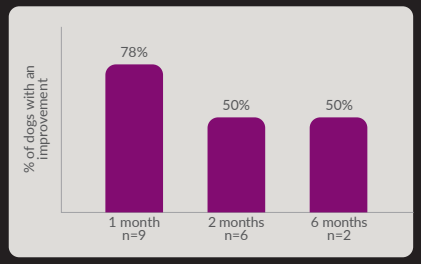

Owner evaluation of: Quality of Life (QoL)

Fonction du membre améliorée, réduction significative de la douleur, amélioration de la qualité de vie sont les principaux avantages observés chez les patients concernés. Le faible taux de complication indique également que BIOCERA-VET® est une alternative sûre pour la gestion palliative de l'ostéosarcome.

"La procédure de cimentoplastie avec BIOCERA-VET est une alternative intéressante à l'amputation car elle permet, grâce à une procédure chirurgicale peu traumatique, une amélioration du bien-être de l'animal, une réduction marquée de la boiterie et de la douleur."

Dr. O. GAUTHIER, DMV, Professeur de chirurgie vétérinaire à l'École Nationale vétérinaire ONIRIS, Nantes, France

ENVIE D'EN SAVOIR PLUS?
Allez voir le témoignage!

Product Leaflet BCV OSA RTU - FR - Version 01 - March 2023

BIOCERA-VET, NOUVEAU DANS LE TRAITEMENT PALLIATIF DE L'OSTÉOSARCOME CANIN

BIOCERA-VET OSTEOSARCOMA RTU est idéal pour la cimentoplastie :

- Résistance mécanique comparable à celle de l'os naturel après 24 heures et durcissement complet après 96 heures
- Facilité d'injection et durée d'utilisation prolongée
- Contrôle de l'injection percutanée par fluoroscopie et évaluation des radiographies post-opératoires aisés grâce à sa radio-opacité

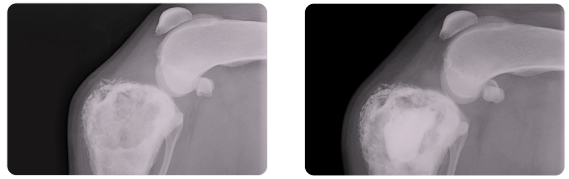

Images radiographiques d'un cas d'ostéosarcome du tibia proximal, avant (gauche) et après (droite) une cimentoplastie percutanée***. Le substitut osseux BIOCERA-VET comble le vide causé par la tumeur osseuse.

Utilisation pratique de **BIOCERA-VET OSTEOSARCOMA RTU:**

- Procédure peu invasive
- Soins post-opératoires limités
- Traitement analgésique réduit après cimentoplastie

(*) BIOCERA-VET® OSTEOSARCOMA - Efficacy and safety assessment of BIOCERA-VET® cementoplasty in dogs with osteosarcoma Mai 2022. Chirurgiens vétérinaires collaboorateurs : Pr Olivier Gauthier, ONIRIS, École Nationale Vétérinaire, France; Dr Guillaume Ragetly, CHV Frégis, France; Dr Aurélia Klajer, Eiffelvet, France; Dr Bertrand Vedrine, Seinevet, France; Dr Julien Letesson, CV Lameilhé, France; Dr Julien Carabalona, Clinique Olliolis, France. Auteurs : Aquilino Villamonte, DVM, PhD, Veterinary Technical Manager et Céline Molle, PhD, Clinical Director (TheraVet®).Données internes disponibles sur demande à l'adresse customerservice@thera.vet (**) Étude clinique réalisée avec
BIOCERA-VET® OSTEOSARCOMA 8cc (***) Cimentoplastie réalisée avec BIOCERA-VET® OSTEOSARCOMA 8cc